

- Idrografia
- Confine Comunale
- ▭ Stabilimenti a Rischio di Incidente Rilevante
- ▨ Aree di osservazione
- ▭ Aree di danno (Prefettura di Siracusa - Piano di Emergenza Esterna per gli stabilimenti a rischio di incidente rilevante ex art. 20 D.Lgs. 334/1999)

Elementi Territoriali Vulnerabili

- ▭ Centri commerciali
- Ricettività alberghiera
- Scuole
- Sedi universitarie
- Strutture sanitarie
- Stazioni
- Musei
- Caserme
- Luoghi di culto
- Impianti sportivi
- Uffici pubblici
- Cimiteri

Reti Vulnerabili

- Ferrovia
- A18 CT-SR-GELA
- Strade
- Elettrodotti
- Gasdotti
- Centrali energetiche

Elementi Ambientali Vulnerabili

- Riserve Naturali
- Aree archeologiche vincolate
- Aree Natura 2000 (SIC, ZPS)
- Siti Unesco
- Aree vincolate da L.1497/1939
- Vincolo paesaggistico di costa (D.Lgs. 42/2004 s.m.i. art. 142 c. 1 lett. a)
- Vincolo paesaggistico di fiume (D.Lgs. 42/2004 s.m.i. art. 142 c. 1 lett. c)

Provincia Regionale di Siracusa

Piano Territoriale Provinciale

art. 12 L.R. 9/86
n. 1.1.4. 48/91

PTPSR

Presidente della Provincia
On. Nicola Bono

Assessore alla Pianificazione Territoriale e Protezione Civile
Lidia Panzavolta

Assessore ai Trasporti
Roberto Centaro

Assessore alla Viabilità e LLPP
Paolo Caruso

Assessore alla Tutela Ambientale
Giuseppe Poldomani

Ufficio di Piano
Responsabile e coordinatore del piano
Ing. Angelo Di Pace

Dott.ssa Marcella Mantaci
Sig. Maurizio Galto
Sig. Francesco Lombardo
Ing. Francesco Russo

Collaboratori
Ing. Elio Bonafede
Ing. Alessio Cannamela
Ing. Marina Di Martire
Ing. Fausto Campisi

Consulenza Scientifica del PTP
D. A. U. Università degli Studi di Catania
Prof. P. La Greca, Prof. F. Martinico

Laboratorio LAPTA
Ing. D. La Rosa, Dr. D. Bella

Mobilità e Trasporti
Dip. ASTRA - Università degli Studi di Catania
Prof. M. Ignaccolo

Ing. S. Capri, Ing. U. Giunta, Ing. G. Inturri,
Ing. E. Rubulotta

6.4.4

Scala 1 : 10.000
Dicembre 2010

Elementi di vulnerabilità e rischio del territorio
RIR-4 - Aree di osservazione ed elementi territoriali e ambientali vulnerabili distinti per stabilimento

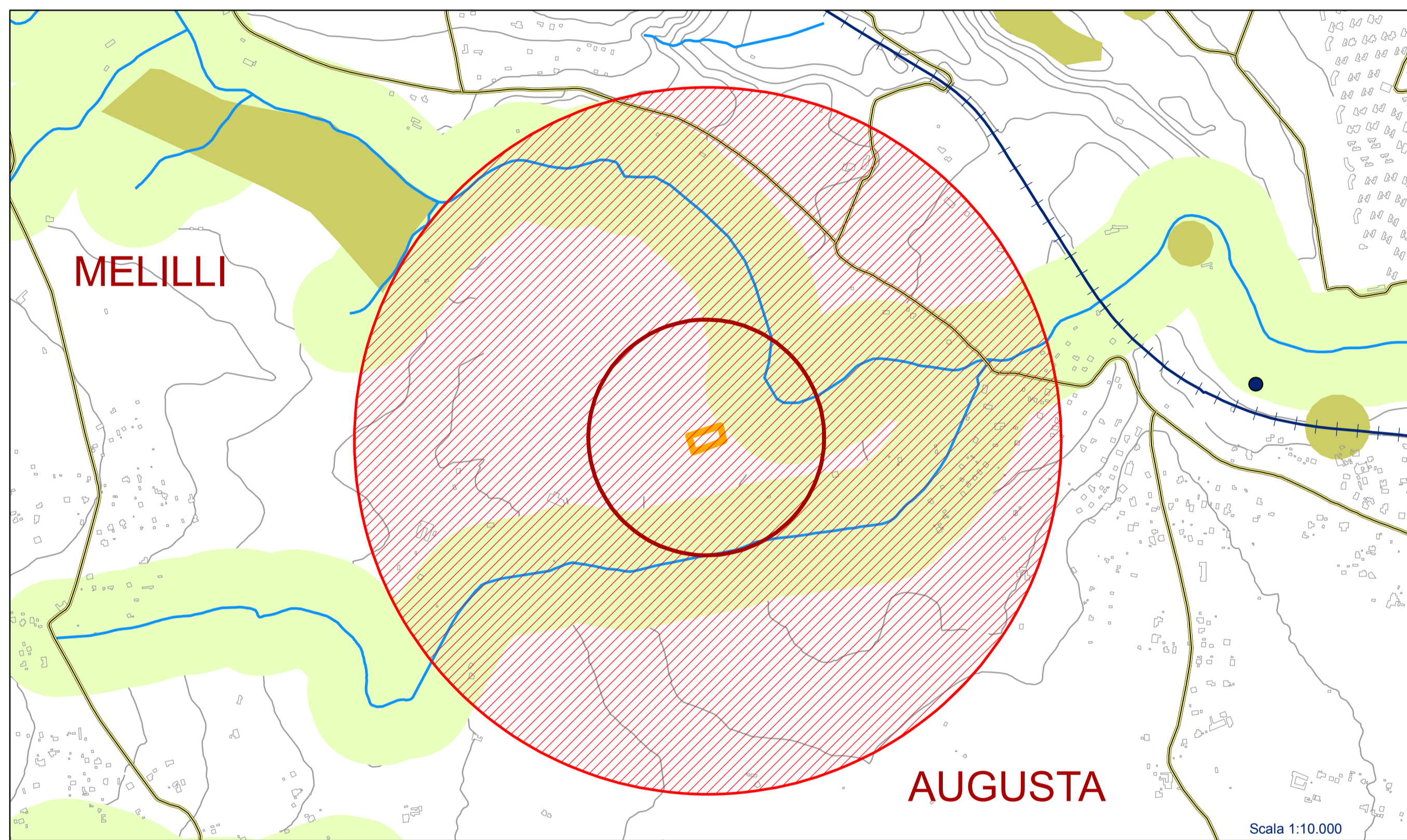

2 PRAVISANI S.p.A. (ex Italesplosivi) Comune: AUGUSTA Stabilimento ex art. 8 D.Lgs 334/1999 smi

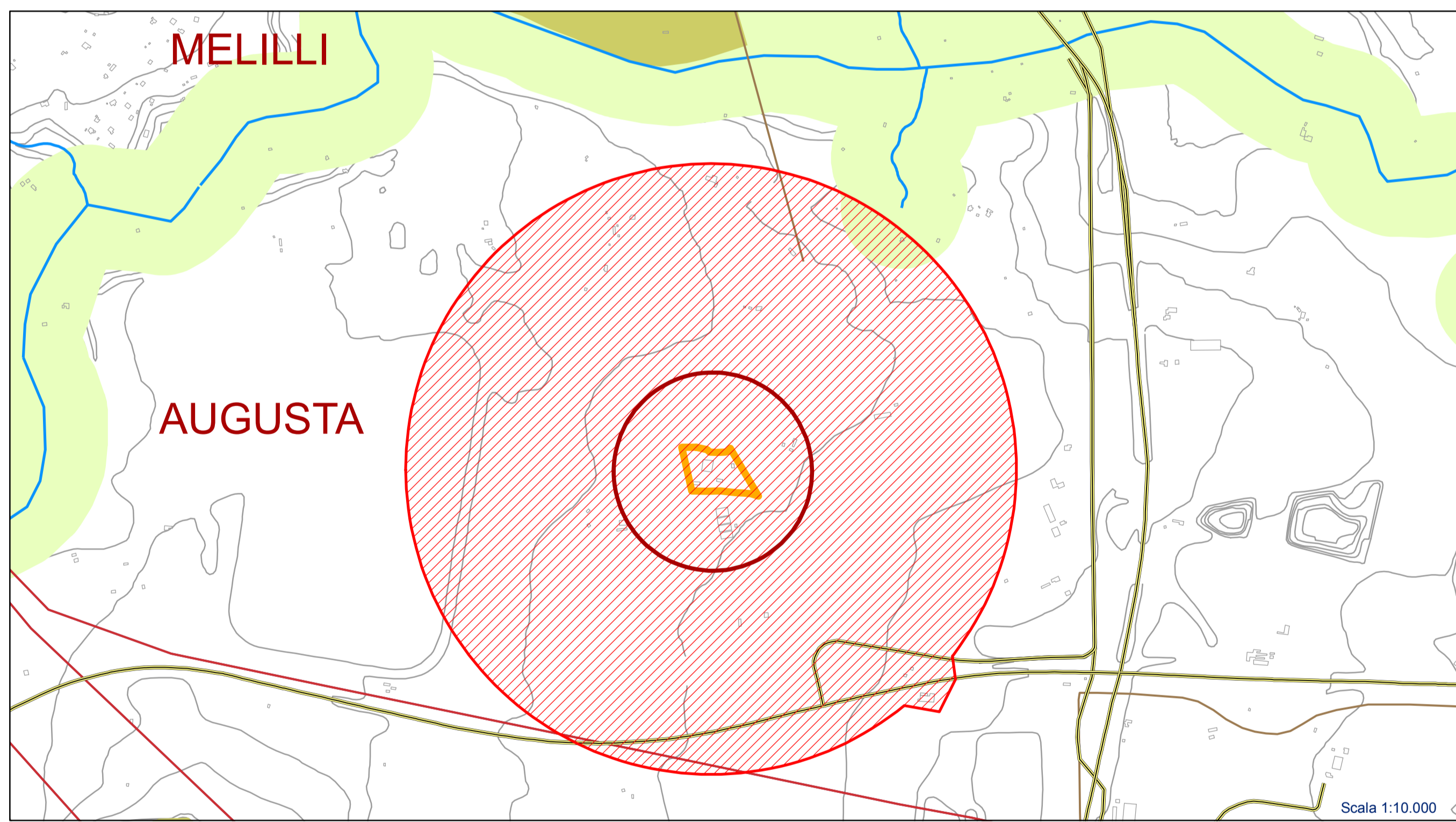

3 JONICA GAS Comune: AUGUSTA Stabilimento ex art. 8 D.Lgs 334/1999 smi

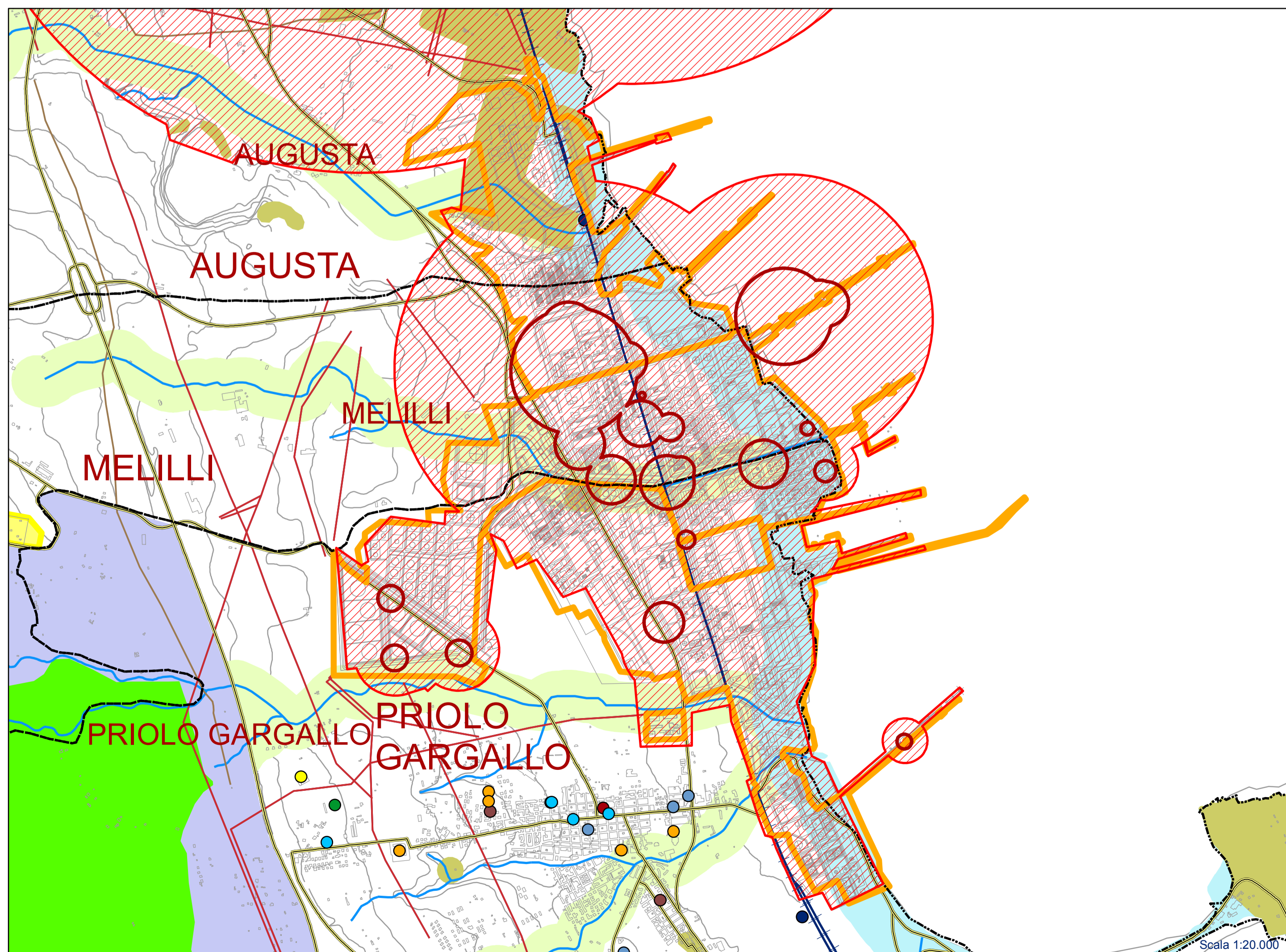

**5 ERG RAFFINERIE MEDITERRANEE S.P.A. NORD
POLIMERI EUROPA S.P.A.
SYNDIAL S.P.A.
AIR LIQUIDE SICILIA S.P.A. Comuni: AUGUSTA
MELILLI
PRIOLO GARGALLO
Stabilimenti ex art. 6 e 8 D.Lgs 334/1999 smi**

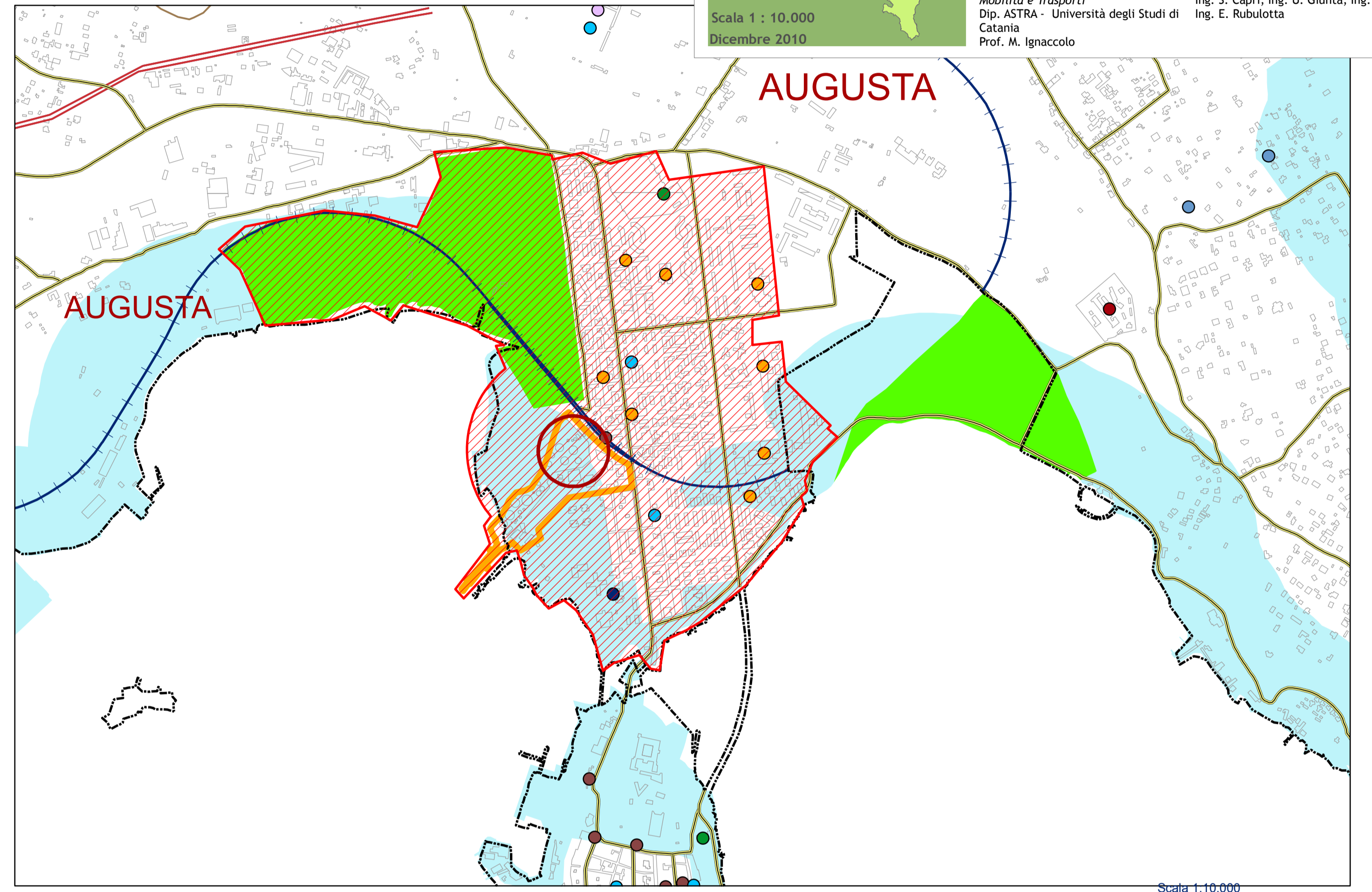

1 MAXCOM PETROLI S.R.L. Comune: AUGUSTA Stabilimento ex art. 6 D.Lgs 334/1999 smi

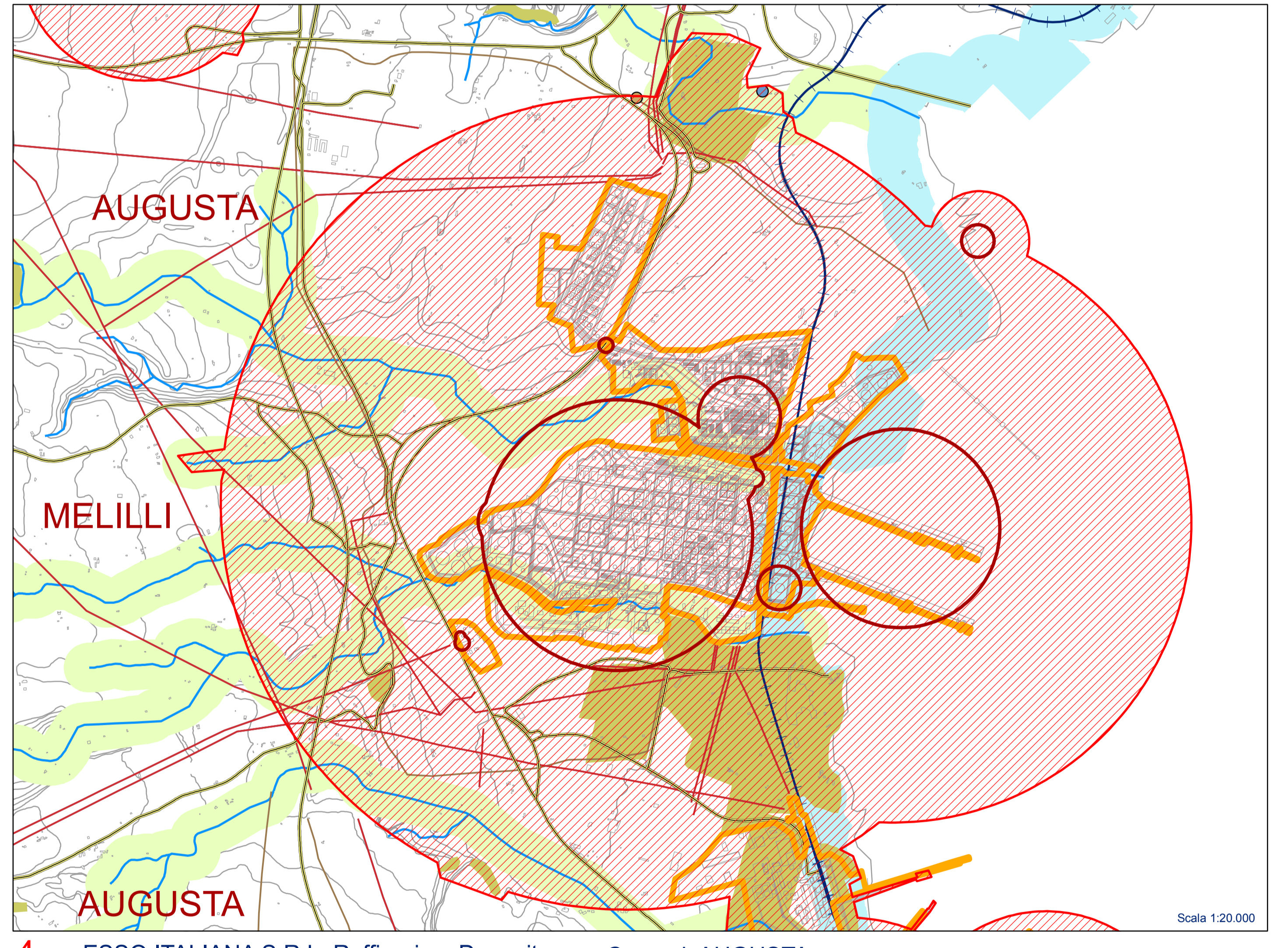

**4 ESSO ITALIANA S.R.L. Raffineria e Deposito
SASOL ITALY S.P.A. Comuni: AUGUSTA
MELILLI Stabilimenti ex art. 6 e 8 D.Lgs 334/1999 smi**

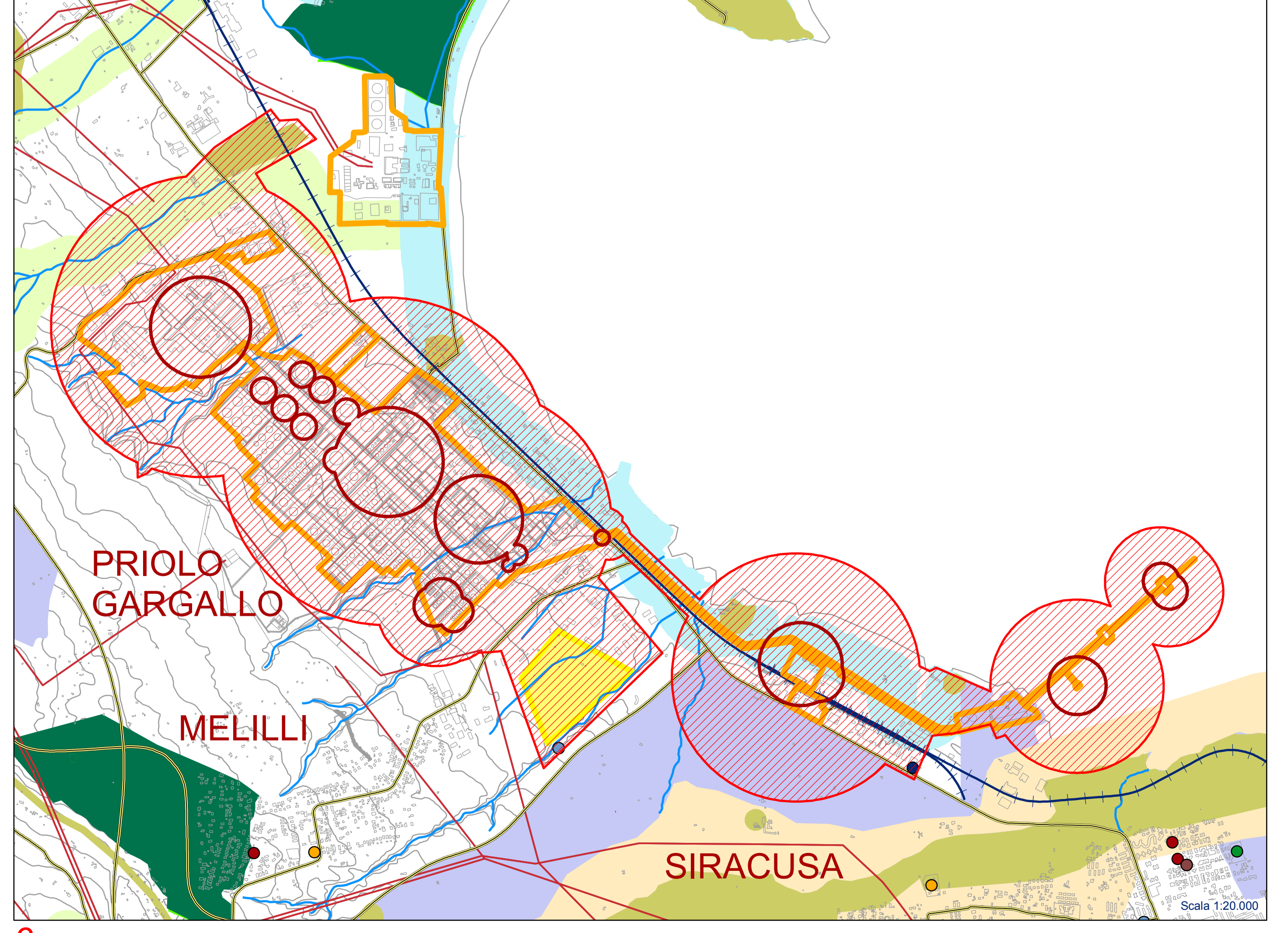

**6 ERG RAFFINERIE MEDITERRANEE S.P.A. SUD
ISAB ENERGY SERVICES S.R.L.
AIR LIQUIDE Impianti Gassificazione S.r.l.
G.M. GAS
I.S.P.E. S.R.L. Comuni: PRIOLO GARGALLO
MELILLI
SIRACUSA
Stabilimenti ex art. 6 e 8 D.Lgs 334/1999 smi**